

บัญชีแยกประเภท เป็นข้อมูลอัตโนมัติที่ Post มาจากสมุดรายวัน ดังนั้น ถ้าไม่พบข้อมูลในบัญชีแยกประเภท แสดงว่าท่านยังไม่ได้ทำการ Post บัญชี

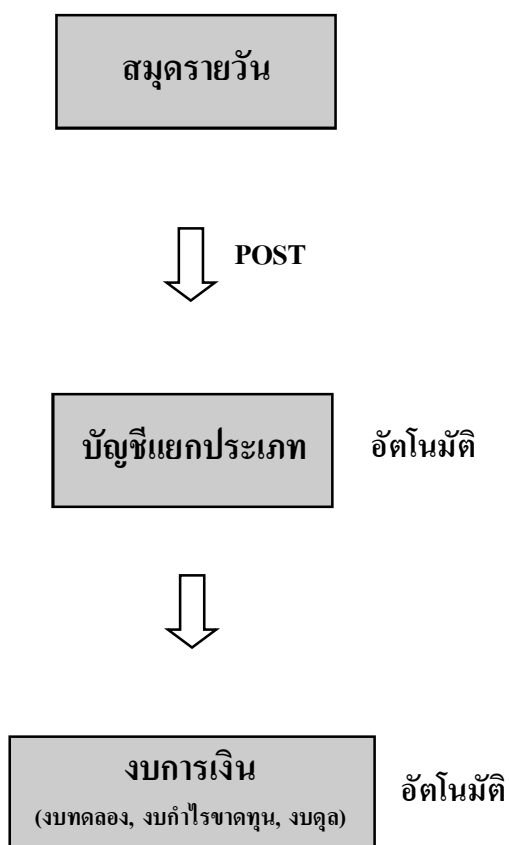

ค้น-บัญชีแยกประเภท

ณ.เมนู **บัญชี**

คลิกแถบ **แยกประเภท**

การค้นข้อมูลทำได้ 3 วิธี ดังนี้

1. ค้นรหัสบัญชี

ให้พิมพ์รหัสบัญชีที่ต้องการค้น

2. ค้นชื่อบัญชี

ให้พิมพ์ชื่อบัญชีที่ต้องการค้น

3. คลิกปุ่ม ค้นหา

(3.1) จากนั้น จะมีหน้าต่างขึ้นมา

ให้พิมพ์ค้นหา **รหัส/ชื่อบัญชี** ได้ทันทีตามต้องการ

(3.2) ให้แถบแสงอยู่ที่ข้อมูลที่ต้องการ

(3.3) คลิกปุ่ม **mEnter = เลือ**

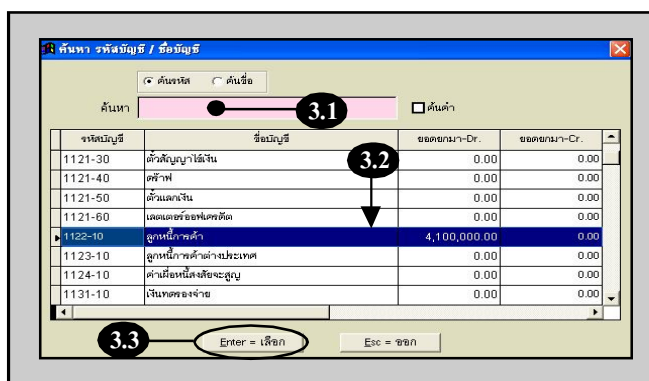
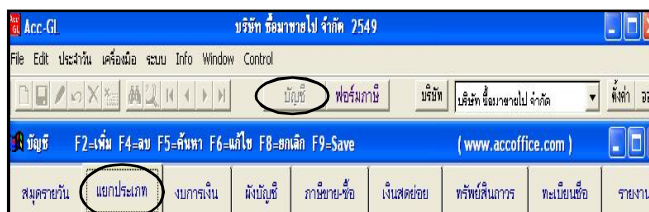

ตรวจสอบ-งบการเงิน

ณ.เมนูบัญชี

1. คลิกแถบ งบการเงิน

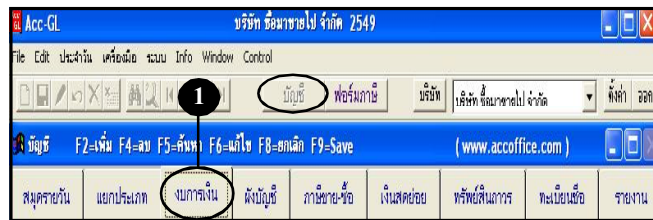

2. คลิกเลือกงบที่ต้องการ

(งบทดลอง, งบกำไรขาดทุน, งบดุล)

ก่อนปรับปรุง : ยอดตามรายการประจำวัน
 หลังปรับปรุง : รายการประจำวัน + ปรับปรุง
 หลังปิดบัญชี : รายการประจำวัน + ปรับปรุง + รายการปิดบัญชีสิ้นงวด

กรณียังไม่มีการปรับปรุงและปิดบัญชี
 ก่อนปรับปรุง = หลังปรับปรุง = หลังปิดบัญชี

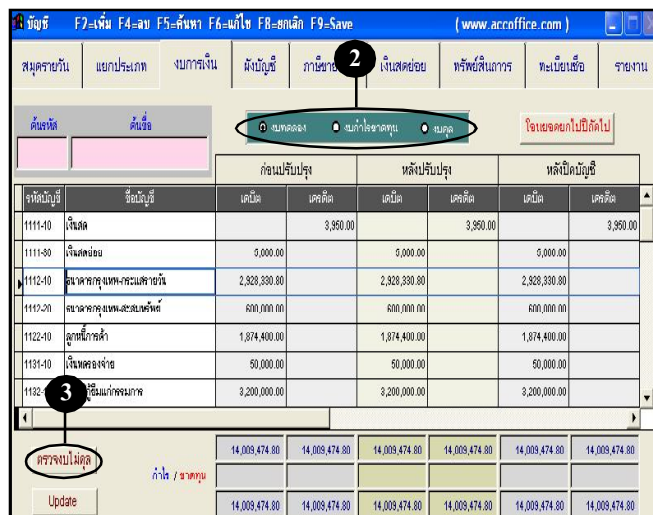

3. กรณีที่งบไม่ดุล

ให้คลิกปุ่ม 'ตรวจสอบไม่ดุล'

(3.1) จากนั้น จะเข้าสู่หน้าต่าง ตรวจสอบ-งบไม่ดุล

แสดงรายการ สมุดรายวัน ที่ไม่สมดุล

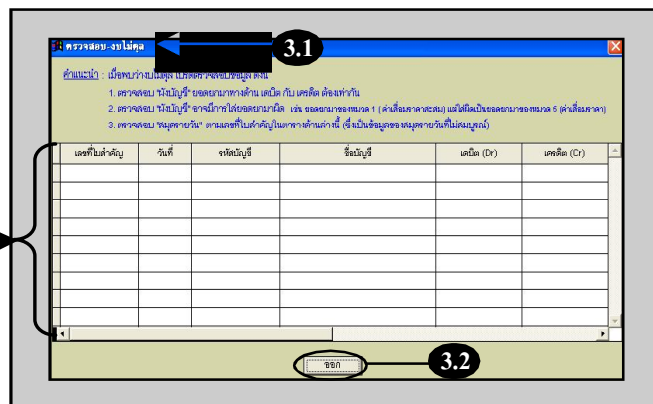

(3.2) ออกจากหน้าต่างนี้ ให้คลิกปุ่ม 'ออก'

กรณีบันทึกบัญชีแบบ Periodic จะต้องทำการบันทึกจำนวนหาต้นทุนขาย ในสมุดรายวัน มิฉะนั้น ยอดกำไร จะไม่ใช่ยอดที่แท้จริง เนื่องจากไม่มีการบันทึกบัญชีสินค้าคงเหลือ ทำให้บัญชีซื้อสินค้าไม่ได้ถูกปรับปรุงตามจริง

4. ถ้าต้องการดูรายละเอียด บัญชีแยกประเภท

- ให้ **ดับเบิลคลิก** หรือ กดเป็น คีย์บอร์ด **F3** ที่บรรทัดนั้น ๆ

รหัสบัญชี	ชื่อบัญชี	เดบิต	เครดิต	เดบิต	เครดิต	เดบิต	เครดิต
1111-10	เงินสด		3,850.00		3,850.00		3,850.00
1111-80	เงินสดย่อย	5,000.00		5,000.00		5,000.00	
1112-10	เงินฝากลูกค้า-คงเหลือ	2,828,330.80		2,828,330.80			
1112-20	เงินฝากลูกค้า-สะสมหนี้	600,000.00		600,000.00			
1122-10	ลูกหนี้การค้า	1,874,400.00		1,874,400.00			
1131-10	เงินสดจ่าย	60,000.00		60,000.00		60,000.00	
1132-10	เงินปันผล-แก่กรรมการ	3,200,000.00		3,200,000.00		3,200,000.00	
รวม		14,009,474.80	14,009,474.80	14,009,474.80	14,009,474.80	14,009,474.80	14,009,474.80

Acc-GL

(4.1) จากนั้น จะเข้าสู่หน้าต่าง บัญชีแยกประเภท

แสดงรายการของสมุดรายวัน

วันที่	เอกสาร	เลขที่	รายการ	เดบิต (Dr.)	เครดิต (Cr.)
01/12/2549	PV12-00001	12/8999	ขายสินค้า-เงินสด	300,000.00	
03/12/2549	PV12-00001		จ่ายชำระหนี้-เงินสด		107,000.00
03/12/2549	PV12-00002	12/00231	จ่ายค่าขนส่งสินค้า-เงินสด		15,000.00
03/12/2549	PV12-00002		รับชำระหนี้-เงินสด	1,805,000.00	
07/12/2549	PV12-00003		จ่ายเงินให้กรรมการ-เงินสด		200,000.00
07/12/2549	PV12-00004		นำส่งภาษีที่ ณ ที่จ่าย ส.ก.ต. 1-เงินสด		5,000.00
08/12/2549	PV12-00007		จ่ายชำระหนี้-เงินสด		180,200.00
12/12/2549	PV12-00008		จ่ายเงินคงค้าง-เงินสด		80,000.00
รวม				2,828,330.80	

(4.2) ถ้าต้องการดูการลงบัญชี ในสมุดรายวัน ให้ ดับเบิลคลิก หรือ กดเป็น **F3 ที่รายการนั้น ๆ**

(4.3) จากนั้น จะเข้าสู่หน้าต่าง สมุดรายวัน

แสดงการลงบัญชี เดบิต-เครดิต

วันที่	จำนวน	ชื่อบัญชี	เดบิต	เครดิต
1	2122-10	เงินฝากลูกค้า-คงเหลือ	107,000.00	
2	1112-10	เงินฝากลูกค้า-คงเหลือ		107,000.00

(4.4) ออกจากหน้าต่างนี้ ให้คลิกปุ่ม **ออก**